

# MAPA DE SUSCEPTIBILIDAD A MOVIMIENTOS EN MASA DEL CANTÓN SIGCHOS

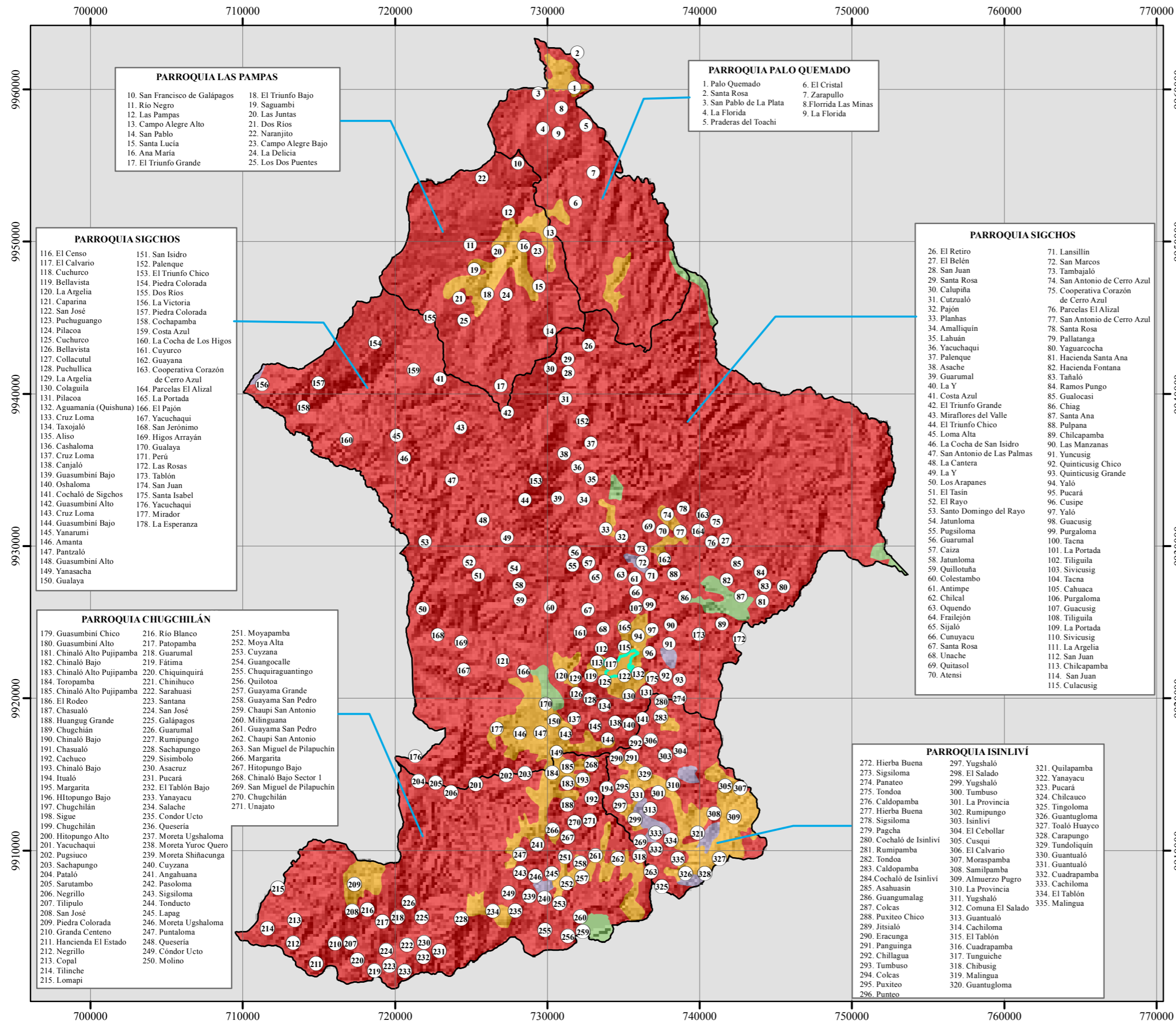

- PARROQUIA LAS PAMPAS**
- |                                |                       |
|--------------------------------|-----------------------|
| 10. San Francisco de Galápagos | 18. El Triunfo Bajo   |
| 11. Rio Negro                  | 19. Saguambi          |
| 12. Las Pampas                 | 20. Las Juntas        |
| 13. Campo Alegre Alto          | 21. Dos Ríos          |
| 14. San Pablo                  | 22. Naranjito         |
| 15. Santa Lucía                | 23. Campo Alegre Bajo |
| 16. Ana María                  | 24. La Delicia        |
| 17. El Triunfo Grande          | 25. Los Dos Puentes   |

- PARROQUIA PALO QUEMADO**
- |                          |                      |
|--------------------------|----------------------|
| 1. Palo Quemado          | 6. El Cristal        |
| 2. Santa Rosa            | 7. Zarapullo         |
| 3. San Pablo de La Plata | 8. Florida Las Minas |
| 4. La Florida            | 9. La Florida        |
| 5. Praderas del Toachi   |                      |

- PARROQUIA SIGCHOS**
- |                           |  |
|---------------------------|--|
| 116. El Censo             | 151. San Isidro                        |
| 117. El Calvario          | 152. Palenque                          |
| 118. Cuchurco             | 153. El Triunfo Chico                  |
| 119. Bellavista           | 154. Piedra Colorada                   |
| 120. La Argelia           | 155. Dos Ríos                          |
| 121. Caparina             | 156. La Victoria                       |
| 122. San José             | 157. Piedra Colorada                   |
| 123. Puchuguango          | 158. Cochapamba                        |
| 124. Pilacoa              | 159. Costa Azul                        |
| 125. Cuchurco             | 160. La Cocha de Los Higos             |
| 126. Bellavista           | 161. Cuyurco                           |
| 127. Collacutul           | 162. Guayana                           |
| 128. Puchullica           | 163. Cooperativa Corazón de Cerro Azul |
| 129. La Argelia           | 164. Parcelas El Alizal                |
| 130. Colaguila            | 165. La Portada                        |
| 131. Pilacoa              | 166. El Pajón                          |
| 132. Aguamania (Quishuna) | 167. Yacuchaqui                        |
| 133. Cruz Loma            | 168. San Jerónimo                      |
| 134. Taxojaló             | 169. Higos Arrayán                     |
| 135. Aliso                | 170. Gualaya                           |
| 136. Cashaloma            | 171. Perú                              |
| 137. Cruz Loma            | 172. Las Rosas                         |
| 138. Canjaló              | 173. Tablón                            |
| 139. Guasumbini Bajo      | 174. San Juan                          |
| 140. Oshaloma             | 175. Santa Isabel                      |
| 141. Cochaló de Sigchos   | 176. Yacuchaqui                        |
| 142. Guasumbini Alto      | 177. Mirador                           |
| 143. Cruz Loma            | 178. La Esperanza                      |
| 144. Guasumbini Bajo      |  |
| 145. Yanarumi             |  |
| 146. Amanta               |  |
| 147. Pantzaló             |  |
| 148. Guasumbini Alto      |  |
| 149. Yanasacha            |  |
| 150. Gualaya              |  |

- PARROQUIA SIGCHOS**
- |                               |                                       |
|-------------------------------|---------------------------------------|
| 26. El Retiro                 | 71. Lansillín                         |
| 27. El Belén                  | 72. San Marcos                        |
| 28. San Juan                  | 73. Tambajaló                         |
| 29. Santa Rosa                | 74. San Antonio de Cerro Azul         |
| 30. Calupiña                  | 75. Cooperativa Corazón de Cerro Azul |
| 31. Cutzualó                  | 76. Parcelas El Alizal                |
| 32. Pajón                     | 77. San Antonio de Cerro Azul         |
| 33. Planhas                   | 78. Santa Rosa                        |
| 34. Amaliquín                 | 79. Pallatanga                        |
| 35. Lahuán                    | 80. Yaguarcocha                       |
| 36. Yacuchaqui                | 81. Hacienda Santa Ana                |
| 37. Palenque                  | 82. Hacienda Fontana                  |
| 38. Asache                    | 83. Tañaló                            |
| 39. Guarumal                  | 84. Ramos Pungo                       |
| 40. La Y                      | 85. Gualocasi                         |
| 41. Costa Azul                | 86. Chiag                             |
| 42. El Triunfo Grande         | 87. Santa Ana                         |
| 43. Miraflores del Valle      | 88. Pulpana                           |
| 44. El Triunfo Chico          | 89. Chilcapamba                       |
| 45. Loma Alta                 | 90. Las Manzanas                      |
| 46. La Cocha de San Isidro    | 91. Yuncusig                          |
| 47. San Antonio de Las Palmas | 92. Quinticusig Chico                 |
| 48. La Cantera                | 93. Quinticusig Grande                |
| 49. La Y                      | 94. Yaló                              |
| 50. Los Arapanes              | 95. Pucará                            |
| 51. El Tasin                  | 96. Cusipe                            |
| 52. El Rayo                   | 97. Yaló                              |
| 53. Santo Domingo del Rayo    | 98. Guacusig                          |
| 54. Jatunloma                 | 99. Purgaloma                         |
| 55. Pugsiloma                 | 100. Tacna                            |
| 56. Guarumal                  | 101. La Portada                       |
| 57. Caiza                     | 102. Tiliguila                        |
| 58. Jatunloma                 | 103. Sivicusig                        |
| 59. Quillotoña                | 104. Tacna                            |
| 60. Colestambo                | 105. Cahuaca                          |
| 61. Antimpe                   | 106. Purgaloma                        |
| 62. Chilcal                   | 107. Guacusig                         |
| 63. Oquendo                   | 108. Tiliguila                        |
| 64. Frailejón                 | 109. La Portada                       |
| 65. Sijaló                    | 110. Sivicusig                        |
| 66. Cunuyacu                  | 111. La Argelia                       |
| 67. Santa Rosa                | 112. San Juan                         |
| 68. Unache                    | 113. Chilcapamba                      |
| 69. Quitasol                  | 114. San Juan                         |
| 70. Atensi                    | 115. Culacusig                        |

- PARROQUIA CHUGCHILÁN**
- |                             |                         |                               |
|-----------------------------|-------------------------|-------------------------------|
| 179. Guasumbini Chico       | 216. Río Blanco         | 251. Moyapamba                |
| 180. Guasumbini Alto        | 217. Patopamba          | 252. Moya Alta                |
| 181. Chinaló Alto Pujipamba | 218. Guarumal           | 253. Cuyzana                  |
| 182. Chinaló Bajo           | 219. Fátima             | 254. Guangocalle              |
| 183. Chinaló Alto Pujipamba | 220. Chiquinquirá       | 255. Chuquiraguatingo         |
| 184. Toropamba              | 221. Chinihuco          | 256. Quilotoa                 |
| 185. Chinaló Alto Pujipamba | 222. Sarahuasi          | 257. Guayama Grande           |
| 186. El Rodeo               | 223. Santana            | 258. Guayama San Pedro        |
| 187. Chasualó               | 224. San José           | 259. Chaupi San Antonio       |
| 188. Huangug Grande         | 225. Galápagos          | 260. Milingwana               |
| 189. Chugchilán             | 226. Guarumal           | 261. Guayama San Pedro        |
| 190. Chinaló Bajo           | 227. Rumipungo          | 262. Chaupi San Antonio       |
| 191. Chasualó               | 228. Sachapungo         | 263. San Miguel de Pilapuchín |
| 192. Cachuco                | 229. Sisimbolo          | 266. Margarita                |
| 193. Chinaló Bajo           | 230. Asacruz            | 267. Hitopungo Bajo           |
| 194. Itualó                 | 231. Pucará             | 268. Chinaló Bajo Sector 1    |
| 195. Margarita              | 232. El Tablón Bajo     | 269. San Miguel de Pilapuchín |
| 196. Hitopungo Bajo         | 233. Yanayacu           | 270. Chugchilán               |
| 197. Chugchilán             | 234. Salache            | 271. Unajato                  |
| 198. Sigue                  | 235. Condor Ucto        |                               |
| 199. Chugchilán             | 236. Queseria           |                               |
| 200. Hitopungo Alto         | 237. Moreta Ugshaloma   |                               |
| 201. Yacuchaqui             | 238. Moreta Yuroc Quero |                               |
| 202. Pugsiuco               | 239. Moreta Shiñacunga  |                               |
| 203. Sachapungo             | 240. Cuyzana            |                               |
| 204. Pataló                 | 241. Angahuana          |                               |
| 205. Sarutambo              | 242. Pasoloma           |                               |
| 206. Negrillo               | 243. Siguiloma          |                               |
| 207. Tilipulo               | 244. Tonducto           |                               |
| 208. San José               | 245. Lapag              |                               |
| 209. Piedra Colorada        | 246. Moreta Ugshaloma   |                               |
| 210. Granda Centeno         | 247. Puntaloma          |                               |
| 211. Hacienda El Estado     | 248. Queseria           |                               |
| 212. Negrillo               | 249. Condor Ucto        |                               |
| 213. Copal                  | 250. Molino             |                               |
| 214. Tilinche               |                         |                               |
| 215. Lomapi                 |                         |                               |

- PARROQUIA ISINLIVÍ**
- |                          |                       |                   |
|--------------------------|-----------------------|-------------------|
| 272. Hierba Buena        | 297. Yugshaló         | 321. Quilapamba   |
| 273. Siguiloma           | 298. El Salado        | 322. Yanayacu     |
| 274. Panateo             | 299. Yugshaló         | 323. Pucará       |
| 275. Tondoa              | 300. Tumbuso          | 324. Chilcauco    |
| 276. Caldopamba          | 301. La Provincia     | 325. Tingoloma    |
| 277. Hierba Buena        | 302. Rumipungo        | 326. Guantugloma  |
| 278. Siguiloma           | 303. Isinlivi         | 327. Toaló Huayco |
| 279. Pageha              | 304. El Cebollar      | 328. Carapungo    |
| 280. Cochaló de Isinlivi | 305. Cusqui           | 329. Tundoliquín  |
| 281. Rumipamba           | 306. El Calvario      | 330. Guantualó    |
| 282. Tondoa              | 307. Moraspamba       | 331. Guantualó    |
| 283. Caldopamba          | 308. Samilpamba       | 332. Cuadrápamba  |
| 284. Cochaló de Isinlivi | 309. Almuerzo Pugro   | 333. Cachiloma    |
| 285. Asahuasin           | 310. La Provincia     | 334. El Tablón    |
| 286. Guangumalag         | 311. Yugshaló         | 335. Malingua     |
| 287. Colcas              | 312. Comuna El Salado |                   |
| 288. Puxiteo Chico       | 313. Guantualó        |                   |
| 289. Jitsialó            | 314. Cachiloma        |                   |
| 290. Eracunga            | 315. El Tablón        |                   |
| 291. Panguinga           | 316. Cuadrápamba      |                   |
| 292. Chillagua           | 317. Tunguiche        |                   |
| 293. Tumbuso             | 318. Chibusig         |                   |
| 294. Colcas              | 319. Malingua         |                   |
| 295. Puxiteo             | 320. Guantugloma      |                   |
| 296. Punteo              |                       |                   |

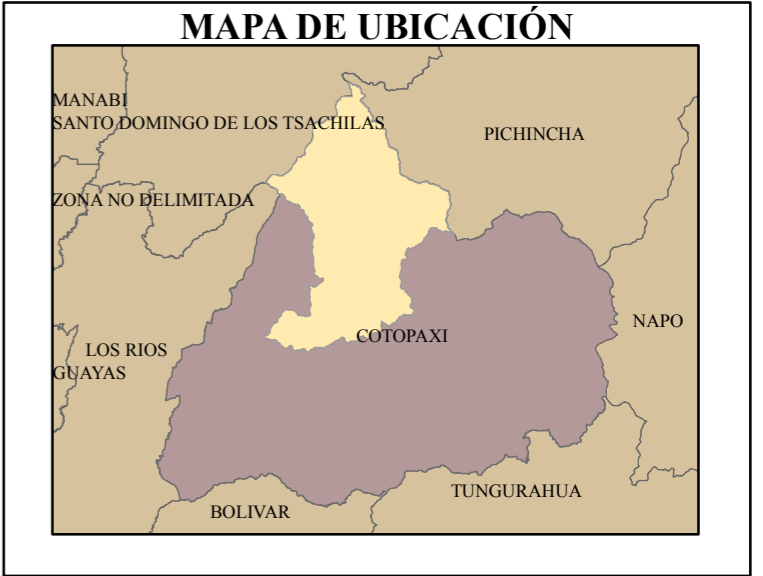

**LEYENDA**

- Cabecera cantonal
- Cantón Sigchos

**SUSCEPTIBILIDAD A MOVIMIENTOS EN MASA**

- ALTA (120 080 ha)
- MEDIANA (12 892 ha)
- MODERADA (1 057 ha)
- BAJA A NULA (1 755 ha)

Escala gráfica: 0, 2.500, 5.000, 10.000, 15.000, 20.000 Metros

**GOBIERNO AUTÓNOMO DESCENTRALIZADO MUNICIPAL DEL CANTÓN SIGCHOS**

ACTUALIZACIÓN DE PLAN DE DESARROLLO Y ORDENAMIENTO TERRITORIAL

CONTENIDO: **MAPA DE SUSCEPTIBILIDAD A MOVIMIENTOS EN MASA DEL CANTÓN SIGCHOS**

ELABORADO POR: Ing. Nadya Serrano	ESCALA DE TRABAJO: 1 : 50 000	FECHA DE ELABORACIÓN: MARZO 2015
PROYECCIÓN Y SISTEMA DE COORDENADAS: UTM, WGS84 Zona 17 Sur		FUENTE: IGM